

# PRESS RELEASE

## HASIL *QUICK COUNT* **PEMUNGUTAN SUARA ULANG** PEMILIHAN KEPALA DAERAH PROVINSI KALIMANTAN SELATAN

---

**Rabu, 9 Juni 2021**

The logo for Indikator features the word "INDIKATOR" in a bold, black, sans-serif font. The letter "O" is replaced by a stylized circular graphic containing a teal and red design. Above the text is a thick red horizontal bar with a diagonal cut on the right side.

**INDIKATOR**

Jl. Cisadane No. 8, Menteng – Jakarta Pusat

Telp: (021) 31927996/98, Fax: (021) 3143867

Website: [www.indikator.co.id](http://www.indikator.co.id)

A thick red horizontal bar with a diagonal cut on the right side, matching the design of the bar above the logo.

# METODOLOGI

- Populasi: seluruh pemilih yang datang ke TPS dan memilih secara sah yang tersebar di seluruh wilayah Pemungutan Suara Ulang (PSU).
- Sampel suara pemilih dipilih dengan metode *Stratified-Cluster Random Sampling*.
- Prosedur pemilihan sampel:
  - Stratifikasi: Populasi TPS dikelompokkan menurut wilayah/Strata.
  - Cluster: Di masing-masing wilayah/Strata, dipilih TPS (*primary sampling unit*) secara acak dengan jumlah proporsional.
- Ukuran sampel: Total sampel terpilih sebanyak 300 TPS, dan 100% sampel TPS berhasil dijangkau.
- Toleransi kesalahan atau *margin of error* (moe) maksimal *Quick Count* diperkirakan +/- 1.42% pada tingkat kepercayaan 95%.
- Nilai-nilai statistik terkomputasi menggunakan Software R (Survey Package)

# DISTRIBUSI SAMPEL

	TPS PSU		Sampel TPS PSU	
	Jumlah	%	Jumlah	%
<b>BANJAR</b>	<b>502</b>	<b>60.70</b>	<b>181</b>	<b>60.33</b>
ALUH ALUH	63	7.62	22	7.33
ASTAMBUL	85	10.28	30	10.00
MARTAPURA	265	32.04	98	32.67
MATARAMAN	62	7.50	23	7.67
SAMBUNG MAKMUR	27	3.26	8	2.67
<b>KOTA BANJARMASIN</b>	<b>301</b>	<b>36.40</b>	<b>109</b>	<b>36.33</b>
BANJARMASIN SELATAN	301	36.40	109	36.33
<b>TAPIN</b>	<b>24</b>	<b>2.90</b>	<b>10</b>	<b>3.33</b>
BINUANG	24	2.90	10	3.33
<b>TOTAL</b>	<b>827</b>	<b>100.00</b>	<b>300</b>	<b>100.00</b>

# HASIL QUICK COUNT

---

# SUARA & STABILITAS SUARA PASLON

QUICK COUNT PEMUNGUTAN SUARA ULANG PILGUB KALIMANTAN SELATAN

INDIKATOR

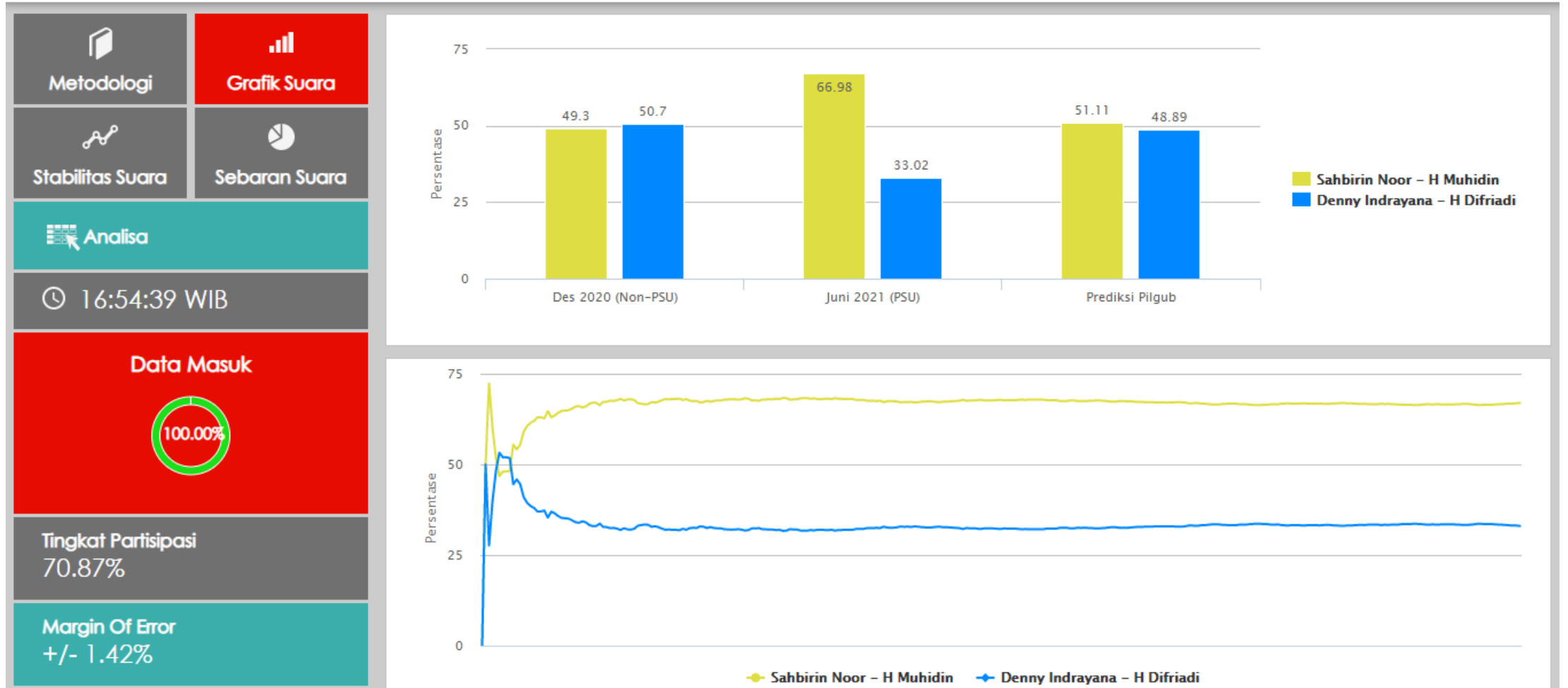

INDIKATOR

# DISTRIBUSI SUARA PASLON

## SEBARAN SUARA

WILAYAH	Sahbirin Noor - H Muhidin	Denny Indrayana - H Difriadi	DATA MASUK
<b>BANJAR</b>	66.82 %	33.18 %	100 %
ALUH ALUH	73.08 %	26.92 %	100 %
MARTAPURA	59.65 %	40.35 %	100 %
ASTAMBUL	68.67 %	31.33 %	100 %
SAMBUNG MAKMUR	82.3 %	17.7 %	100 %
MATARAMAN	77.54 %	22.46 %	100 %
<b>KOTA BANJARMASIN</b>	65.62 %	34.38 %	100 %
BANJARMASIN SELATAN	65.62 %	34.38 %	100 %
<b>TAPIN</b>	92.9 %	7.1 %	100 %
BINUANG	92.9 %	7.1 %	100 %
<b>TOTAL</b>	<b>66.98 %</b>	<b>33.02 %</b>	<b>100.00 %</b>

# ANALISIS QUICK COUNT

## ANALISIS QUICK COUNT

### ESTIMASI SUARA, MOE, & CONFIDENCE INTERVAL

URUTAN	PASANGAN	ESTIMASI	MOE	95% CI
1	Sahbirin Noor - Muhidin	66.98%	+/- 1.42%	65.55% - 68.40%
2	Denny Indrayana - Difriadi	33.02%	+/- 1.42%	31.60% - 34.45%

### PREDIKSI AKHIR PILGUB KALSEL 2021

URUTAN	PASANGAN	SUARA 2020 NON-PSU		PREDIKSI SUARA PSU	RANGE	
		Suara	(%)		Lower	Upper
1	Sahbirin Noor - Muhidin	751.816	49.3	118.378	115.861	120.895
2	Denny Indrayana - Difriadi	774.078	50.7	58.368	55.851	60.885
	<b>Selisih (1-2)</b>	<b>-22.262</b>			<b>54.975</b>	

### KESIMPULAN

- Pasangan dengan suara terbesar unggul signifikan pada pemungutan suara ulang.
- Pasangan Sahbirin Noor - H. Muhidin diprediksi menang pilkada KalSel. Unggul pada PSU dengan selisih signifikan melampaui jarak dengan lawannya.

# KESIMPULAN

---



# KESIMPULAN QUICK COUNT

- Pada hasil rekapitulasi suara untuk wilayah yang tidak dilakukan Pemungutan Suara Ulang, pasangan Denny Indrayana – Difriadi unggul dari pasangan Sahbirin Noor – Muhidin dengan selisih 22.262 suara. Oleh karena itu pasangan Sahbirin Noor – Muhidin harus unggul dengan jarak yang signifikan lebih besar dari 22.262.
- Hasil *Quick Count* Pemungutan Suara Ulang Pilkada Provinsi Kalimantan Selatan menunjukkan bahwa pasangan Sahbirin Noor – Muhidin unggul signifikan dengan perolehan suara sekitar 66.98%. Sementara pesaingnya pasangan Denny Indrayana – Difriadi dengan perolehan suara sekitar 33.02%.
- Dengan *margin of error Quick Count* sebesar 1.42%, maka prediksi perolehan suara pasangan Sahbirin Noor – Muhidin pada Pemungutan Suara Ulang sekitar 115.861 s/d 120.895. Sementara pasangan Denny Indrayana – Difriadi berkisar 55.851 s/d 60.885.
- Dengan demikian jarak antara batas bawah suara Sahbirin Noor – Muhidin dengan batas atas suara Denny Indrayana – Difriadi sebesar 54.975, signifikan melampaui selisih keunggulan pasangan Denny Indrayana – Difriadi, 22.262.

## KESIMPULAN QUICK COUNT

- Persentase akhir pasangan Sahbirin Noor – Muhidin diprediksi sekitar 51.11% (rentang 50.96% - 51.26%), dan pasangan Denny Indrayana – Difriadi sekitar 48.89% (rentang 48.74% - 49.04%).
- Dengan demikian pasangan Sahbirin Noor – Muhidin diprediksi akan keluar sebagai pemenang dalam Pilkada Provinsi Kalimantan Selatan.

TERIMA KASIH



Jl. Cisadane No. 8, Menteng – Jakarta Pusat

Telp: (021) 31927996/98, Fax: (021) 3143867

Website: [www.indikator.co.id](http://www.indikator.co.id)